Tous nos pieds et supports de drapeaux sont ***compatibles*** avec les références :
Leaf, Magnum, Flying, Wind, Vertical et **Surf Flag**.

MATP09 / Poche Lestable

Diamètre : *51 cm*

00.3 KG

12.0 L

MATP10 / Axe rotatif pour MATP02

Taille : *16 cm*

00.4 KG

MATP11 / Axe rotatif pour MATP12 et MATP14
MATP21 / Axe fixe chromé pour MATP 12 & 14

Taille : *10 x 10 cm*
Taille : *10 cm*

00.7 KG

MATP18 / Croisilllon acier 15 kg

Taille : *70 x 85 cm*

15.0 KG

MATP15 / Plaque acier ronde 3 kg (seule)

Diamètre : *40 cm*

03.0 KG

MATP13 / Plaque acier 10 kg (avec axe de rotation)
MATP14 / Plaque acier 10 kg (seule)

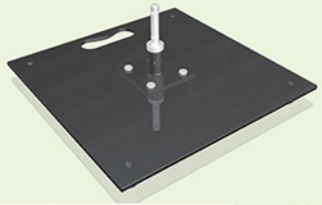

Taille : *40 x 40 cm*

10.7 KG

MATP22 / Pied croisillon acier éco

Taille : *78 x 60 cm*

01.5 KG

MATP24 / Plaque acier légère 2Kg

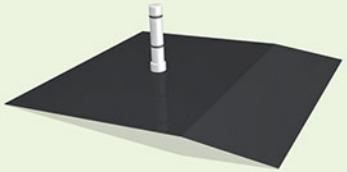

Taille : *20 x 30 cm*

0.80 KG

MATSAC / Sac de transport

Taille : *En fonction des réf des drapeaux*

00.3 KG

MATP09 / Poche lestable.
Utilisation intérieure / extérieure.
Poche en PVC résistante.
Fermeture par bouchon étanche.
Attention : NE S'UTILISE PAS SEULE !

MATP10 / Axe rotatif pour MATP02.
Acier chromé.
Utilisation sur croisillon acier matp02.

MATP11 / Axe rotatif pour MATP12 et MATP14.
Utilisation sur *MATP12* et *MATP13*.
Tige en acier chromé,
support en acier inoxydable noir.

MATP12 / Plaque acier 4 kg (seule).
Utilisation intérieure / extérieure.
Plaque acier inoxydable noir.

MATP13 / Plaque acier 10 kg (avec axe de rotation).
Utilisation extérieure.
Acier inoxydable, idéal pour sable, neige, terre...

MATP14 / Plaque acier 10 kg (seule).
Utilisation intérieure / extérieure.
Plaque acier inoxydable noir.

MATP15 / Plaque acier ronde 3 kg (seule).
Utilisation intérieure / extérieure.
Plaque acier inoxydable noir.

MATP18 / Croisillon acier 15kg.
Utilisation intérieure / extérieure. Acier peint gris.

MATP21 / Axe fixe chromé pour plaque acier.
Utilisation sur plaque acier matp12 & matp14.
Axe de fixation en acier chromé.

MATP22 / Pied croisillon acier éco.
Utilisation intérieure / extérieure.
Acier peint gris.
Possibilité de visser la structure au sol.

MATP24 / Plaque acier légère.
Utilisation intérieure / extérieure.
Plaque acier inoxydable noir.

MATSAC / Sac de transport.
Sac de rangement pour mât et voile.

U-know - now you know -